

CÂMARA MUNICIPAL DE LAVRAS
ESTADO DE MINAS GERAIS
COORDENADORIA DE GESTÃO E FINANÇAS

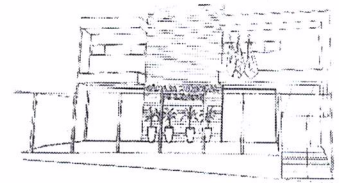

OFÍCIO Nº 009/2026/CGE/AAF

Lavras, 18 de fevereiro de 2026.

Ao Ilmo. Sr.

UBIRAJARA CASSIANO ROCHA

Presidente da Câmara Municipal de Lavras

Avenida Pedro Sales, nº 542 – Centro

Lavras/MG – CEP 37.200-122

CML | PROTOCOLADO
Em: 18 / 02 / 26
Nº: 468 Hora: 17:50
Ass.: [Assinatura]

Assunto: Resposta ao Ofício nº 59/2026/GPUCR/RRP – Encaminhamento do REIOF e Planilhas de Cálculo

Excelentíssimo Senhor Presidente,

Em atendimento ao Ofício nº 59/2026/GPUCR/RRP, encaminho a Vossa Excelência o Relatório de Estimativa de Impacto Orçamentário e Financeiro – REIOF, elaborado em conformidade com os arts. 16, 17, 19, 20 e 21 da Lei Complementar nº 101/2000 (Lei de Responsabilidade Fiscal), referente à aplicação do índice de 4,2643% (IPCA – jan/dez 2025) aos vencimentos dos servidores efetivos e comissionados, às funções gratificadas, aos subsídios dos vereadores e ao auxílio-alimentação dos servidores do Poder Legislativo Municipal.

O relatório demonstra a base anual da despesa vigente no exercício de 2025, o impacto financeiro estimado para o exercício de 2026 e a nova despesa anual projetada, evidenciando a compatibilidade da medida com as dotações orçamentárias consignadas na Lei Orçamentária Anual, bem como com os limites estabelecidos pela Lei de Responsabilidade Fiscal e pelo art. 29-A da Constituição Federal.

Encaminham-se, ainda, em anexo, as planilhas detalhadas de cálculo confeccionadas pelo Setor de Recursos Humanos, que subsidiaram a consolidação dos valores apresentados no referido relatório.

Coloco-me à disposição para quaisquer esclarecimentos adicionais que se fizerem necessários.

Atenciosamente,

ADRIANA APARECIDA FERREIRA
Contadora Geral da Câmara Municipal de Lavras
CRC/MG 076663

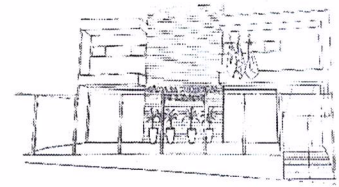

RELATÓRIO DE ESTIMATIVA DE IMPACTO ORÇAMENTÁRIO E FINANCEIRO

Revisão Geral Anual 2026 – Lei Complementar nº 387/2019

Solicitante: Presidência

Origem: Ofício nº 59/2026/GPUCR/RRP

Objeto: Estimativa do impacto orçamentário e financeiro decorrente da aplicação do IPCA/IBGE (jan/dez 2025) aos vencimentos e ao auxílio-alimentação dos servidores do Poder Legislativo Municipal.

1. OBJETO

O presente Relatório de Estimativa de Impacto Orçamentário e Financeiro – REIOF tem por finalidade demonstrar o impacto financeiro no exercício de 2026 decorrente da concessão da Revisão Geral Anual, mediante aplicação do índice inflacionário acumulado no período de janeiro a dezembro de 2025:

- Aos vencimentos dos servidores efetivos e comissionados;
- Às funções gratificadas;
- Ao auxílio-alimentação dos servidores do Poder Legislativo Municipal.

O estudo observa as disposições dos arts. 16, 17, 19, 20 e 21 da Lei Complementar nº 101/2000 (Lei de Responsabilidade Fiscal).

2. ÍNDICE DE REVISÃO

Conforme cálculo oficial disponível na calculadora do Banco Central do Brasil, com base no IPCA apurado pelo Instituto Brasileiro de Geografia e Estatística, o índice acumulado de janeiro a dezembro de 2025 corresponde a:

4,2643%

O demonstrativo do índice integra os documentos anexos.

3. ATUALIZAÇÃO DAS TABELAS REMUNERATÓRIAS

Foram atualizados os seguintes anexos da LC nº 387/2019:

Anexo III – Quadro de Servidores Efetivos

Anexo IV – Quadro de Servidores Comissionados

Anexo VIII – Tabela Salarial 2026

Anexo IX – Vencimentos Específicos

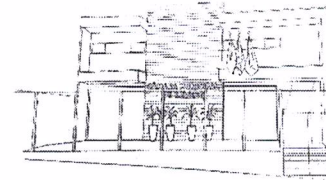

As planilhas detalhadas de cálculo foram confeccionadas pela responsável pelo RH e acompanham o presente relatório.

4. DESPESA ANUAL ATUAL (EXERCÍCIO 2025 – SEM REVISÃO)

Para fins de atendimento ao art. 16 da Lei Complementar nº 101/2000, considera-se como base de cálculo a despesa anual vigente no exercício de 2025, antes da aplicação da Revisão Geral Anual.

Categoria	Base Anual 2025 (R\$)
Servidores Efetivos	1.724.827,45
Servidores Comissionados	1.591.012,63
Funções Gratificadas	212.269,90
Auxílio-Alimentação	277.252,16
Total Geral – Base 2025	3.805.362,14

Os valores acima correspondem à despesa anual sem aplicação do índice de 4,2643%.

5. IMPACTO FINANCEIRO DA REVISÃO GERAL ANUAL (4,2643%)

Aplicando-se o índice de 4,2643% (IPCA jan/dez 2025) sobre a base anual vigente, apura-se o seguinte impacto financeiro:

Categoria	Impacto Anual (R\$)
Servidores Efetivos	73.699,82
Servidores Comissionados	67.838,85
Funções Gratificadas	9.063,43
Auxílio-Alimentação	12.349,12
Impacto Total Estimado	162.951,22

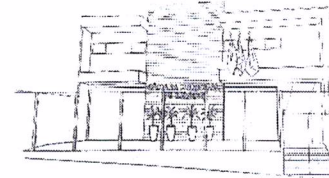

O impacto financeiro anual estimado da Revisão Geral Anual 2026 corresponde, portanto, a:

R\$ 162.951,22

6. NOVA DESPESA ANUAL PROJETADA (EXERCÍCIO 2026)

Considerando a aplicação do índice de 4,2643%, a despesa anual projetada para o exercício de 2026 passa a ser:

Despesa Base 2025: R\$ 3.805.362,14

Acréscimo estimado: R\$ 162.951,22

Nova despesa anual estimada para 2026: R\$ 3.968.313,36

6.1. PROJEÇÃO PARA OS EXERCÍCIOS DE 2027 E 2028

Em atendimento ao art. 16, inciso I, da Lei Complementar nº 101/2000, apresenta-se a estimativa do impacto para os dois exercícios subsequentes.

Adota-se, para fins de estimativa técnica, a manutenção do mesmo índice anual de 4,2643%.

Exercício 2027

$$3.968.313,36 \times 4,2643\% = 169.202,37$$

Despesa projetada:

R\$ 4.137.515,73

Exercício 2028

$$4.137.515,73 \times 4,2643\% = 176.403,63$$

Despesa projetada:

R\$ 4.313.919,36

Demonstrativo Consolidado

Exercício Despesa Projetada (R\$)

2026	3.968.313,36
2027	4.137.515,73
2028	4.313.919,36

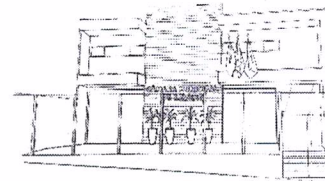

7. ATUALIZAÇÃO DO AUXÍLIO-ALIMENTAÇÃO

Valor vigente em 2025: R\$ 482,22
Aplicação do índice de 4,2643%

Novo valor fixado para 2026: R\$ 502,78

7.1. PROJEÇÃO DO AUXÍLIO-ALIMENTAÇÃO PARA 2027 E 2028

Nos termos do art. 16 da Lei Complementar nº 101/2000, apresenta-se a estimativa do benefício para os dois exercícios subsequentes.

Adota-se, para fins exclusivamente estimativos, a manutenção do índice anual de 4,2643%.

Valor Mensal Projetado

Exercício Valor Mensal (R\$)

2025	482,22
2026	502,78
2027	524,22
2028	546,59

Projeção Anual do Auxílio-Alimentação

Considerando 48 servidores (25 efetivos + 23 comissionados):

2026

$$502,78 \times 12 \times 48 = \text{R\$ } 289.601,28$$

2027

$$524,22 \times 12 \times 48 = \text{R\$ } 302.750,72$$

2028

$$546,59 \times 12 \times 48 = \text{R\$ } 314.836,96$$

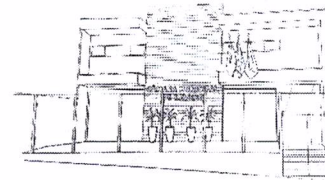

Demonstrativo Consolidado

Exercício Despesa Anual (R\$)

2026	289.601,28
2027	302.750,72
2028	314.836,96

8. ADEQUAÇÃO ORÇAMENTÁRIA

Para verificação da suficiência orçamentária, procedeu-se à verificação de todas as dotações consignadas no elemento:

3.1.90.11 – Vencimentos e Vantagens Fixas – Pessoal Civil

Conforme demonstrativo de saldo detalhado consolidado do elemento corresponde a:

R\$ 3.805.362,14

O impacto total estimado da revisão (R\$ 162.951,22) representa:

4,28% do saldo disponível no elemento 3.1.90.11

O orçamento global do exercício de 2026 apresenta saldo geral de:

R\$ 10.687.970,02

Constata-se, portanto:

- Existência de dotação orçamentária suficiente;
- Ausência de comprometimento da execução administrativa;
- Compatibilidade com as metas fiscais estabelecidas.

9. COMPATIBILIDADE COM PPA, LDO E LOA

A despesa:

- ✓ Encontra previsão na LOA 2026;
- ✓ É compatível com a LDO vigente;
- ✓ Integra as ações previstas no PPA;
- ✓ Observa o limite do art. 20 da Lei Complementar nº 101/2000 (6% da RCL para o Legislativo Municipal);

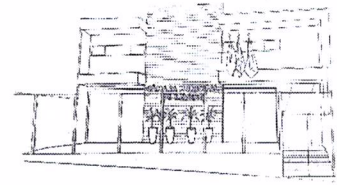

✓ Observa o limite constitucional do art. 29-A da Constituição Federal quanto às despesas do Poder Legislativo Municipal.

10. CONCLUSÃO

Após análise técnica e orçamentária, verifica-se que:

- O índice aplicado (IPCA – 4,2643%) encontra-se devidamente comprovado;
- A revisão alcança servidores e vereadores;
- Há plena cobertura orçamentária no elemento 3.1.90.11;
- Não há comprometimento dos limites da Lei de Responsabilidade Fiscal nem dos limites constitucionais aplicáveis ao Poder Legislativo Municipal.

Conclui-se pela viabilidade jurídica, orçamentária e financeira da Revisão Geral Anual 2026.

Lavras, 18 de fevereiro de 2026.

ADRIANA APARECIDA FERREIRA
Contadora Geral da Câmara Municipal de Lavras
CRC/MG 076663



Calculadora do cidadão

Início -> Calculadora do cidadão -> Correção de valores

Resultado da Correção pelo IPCA (IBGE)

Dados básicos da correção pelo IPCA (IBGE)

Dados informados

Data inicial	01/2025
Data final	12/2025
Valor nominal	R\$ 0,00 (REAL)

Dados calculados

Índice de correção no período	1,04264380
Valor percentual correspondente	4,264380 %
Valor corrigido na data final	R\$ 0,00 (REAL)

*O cálculo da correção de valores pelo IGP-M foi atualizado e está mais preciso. Saiba mais clicando [aqui](#).

CÂMARA MUNICIPAL DE LAVRAS
 REVISÃO SALARIAL DOS SERVIDORES DO LEGISLATIVO MUNICIPAL
 Percentual de Revisão de 4,2643%
 Anexo III - Quadro de Servidores Efetivos
 SALÁRIO COM REVISÃO

CARGOS	POSIÇÃO INICIAL	VENCIMENTO ATUAL	Nº VAGAS	VENCIMENTO+REVISÃO	TOTAL 13 MESES	ENCARGOS SOCIAIS PATRONAL	1/3 FÉRIAS	TOTAL ANUAL	VALOR ANUAL x VAGAS
Técnico Administrativo	GCT I-A	3.137,49	7	3.271,28	42.526,67	5.953,73	1.090,43	49.570,83	346.995,78
Recepcionista	GCT I-A	3.137,49	1	3.271,28	42.526,67	5.953,73	1.090,43	49.570,83	49.570,83
Editor de Imagem	GCT I-A	3.137,49	1	3.271,28	42.526,67	5.953,73	1.090,43	49.570,83	49.570,83
Técnico Legislativo	GCT I-D	3.632,02	2	3.786,90	49.229,70	6.892,16	1.262,30	57.384,16	114.768,32
Técnico de Suporte	GCT I-D	3.632,02	1	3.786,90	49.229,70	6.892,16	1.262,30	57.384,16	57.384,16
Analista Administrativo	GCA I-A	4.914,71	4	5.124,29	66.615,74	9.326,20	1.708,10	77.650,04	310.600,18
Analista Legislativo	GCA I-C	5.418,45	5	5.649,51	73.443,62	10.282,11	1.883,17	85.608,89	428.044,48
Procurador Legislativo	GPRO I-A	5.199,35	2	5.421,07	70.473,86	9.866,34	1.807,02	82.147,22	164.294,44
Controlador	GCON I-A	8.127,68	1	8.474,27	110.165,49	15.423,17	2.824,76	128.413,42	128.413,42
Diretor de TV	CDTV I-A	9.423,38	1	9.825,22	127.727,88	17.881,90	3.275,07	148.884,85	148.884,85
		49.760,08	25,00	51.882,00	674.465,99	94.425,24	17.294,00	786.185,23	1.798.527,27

CÂMARA MUNICIPAL DE LAVRAS
REVISÃO SALARIAL DOS SERVIDORES DO LEGISLATIVO MUNICIPAL
 Percentual de Revisão de 4,2643%
 Anexo IV - Quadro Servidores Comissionados

SALÁRIO COM REVISÃO

CARGOS	Nº VAGAS	VENCIMENTO	VENC+REVISÃO	TOTAL 13 MESES	ENCARGOS SOCIAIS	1/3 FÉRIAS	TOTAL ANUAL	VALOR ANUAL x
Assessor Jurídico	1	10.398,69	10.842,12	140.947,58	22.551,61	3.614,04	167.113,23	167.113,23
Assessor Parlamentar	17	3.448,91	3.595,98	46.747,76	7.479,64	1.198,66	55.426,07	942.243,14
Chefe de Gabinete	1	5.560,24	5.797,35	75.365,49	12.058,48	1.932,45	89.356,42	89.356,42
Diretor Geral	1	9.714,18	10.128,42	131.669,48	21.067,12	3.376,14	156.112,74	156.112,74
Assessor de Tecnologia	1	7.200,67	7.507,73	97.600,47	15.616,07	2.502,58	115.719,12	115.719,12
Assessor de Relações	1	4.500,00	4.691,89	60.994,62	9.759,14	1.563,96	72.317,72	72.317,72
Contador Geral	1	7.200,67	7.507,73	97.600,47	15.616,07	2.502,58	115.719,12	115.719,12
	23	48.023,36	50.071,22	650.925,86	104.148,14	16.690,41	771.764,41	1.658.581,48

CÂMARA MUNICIPAL DE LAVRAS
REVISÃO SALARIAL DOS SERVIDORES DO LEGISLATIVO MUNICIPAL
 Percentual de Revisão de 4,2643%
 Anexo VIII - Tabela Salarial

2026

GCT	A	B	C	D	E	F	G	H	I
NÍVEL I	R\$ 3.271,28	R\$ 3.434,84	R\$ 3.606,59	R\$ 3.786,90	R\$ 3.976,25	R\$ 4.175,07	R\$ 4.383,82	R\$ 4.603,01	R\$ 4.833,15
NÍVEL II	R\$ 3.761,97	R\$ 3.950,06	R\$ 4.147,57	R\$ 4.354,93	R\$ 4.572,70	R\$ 4.801,33	R\$ 5.041,40	R\$ 5.293,46	R\$ 5.558,12
NÍVEL III	R\$ 4.740,08	R\$ 4.977,09	R\$ 5.225,94	R\$ 5.487,22	R\$ 5.761,59	R\$ 6.049,68	R\$ 6.352,16	R\$ 6.669,76	R\$ 7.003,23
NÍVEL IV	R\$ 6.304,32	R\$ 6.619,52	R\$ 6.950,50	R\$ 7.298,00	R\$ 7.662,93	R\$ 8.046,07	R\$ 8.448,37	R\$ 8.870,78	R\$ 9.314,31
GCA	A	B	C	D	E	F	G	H	I
NÍVEL I	R\$ 5.124,29	R\$ 5.380,49	R\$ 5.649,51	R\$ 5.931,99	R\$ 6.228,59	R\$ 6.540,02	R\$ 6.867,01	R\$ 7.210,38	R\$ 7.570,89
NÍVEL II	R\$ 5.892,93	R\$ 6.187,55	R\$ 6.496,94	R\$ 6.821,78	R\$ 7.162,88	R\$ 7.521,02	R\$ 7.897,07	R\$ 8.291,94	R\$ 8.706,52
NÍVEL III	R\$ 7.425,10	R\$ 7.796,32	R\$ 8.186,13	R\$ 8.595,46	R\$ 9.025,23	R\$ 9.476,49	R\$ 9.950,31	R\$ 10.447,85	R\$ 10.970,22
NÍVEL IV	R\$ 9.875,37	R\$ 10.369,11	R\$ 10.887,56	R\$ 11.431,94	R\$ 12.003,56	R\$ 12.603,73	R\$ 13.233,91	R\$ 13.895,63	R\$ 14.590,39
GPRO	A	B	C	D	E	F	G	H	I
NÍVEL I	R\$ 5.421,07	R\$ 5.692,12	R\$ 5.976,72	R\$ 6.275,56	R\$ 6.589,34	R\$ 6.918,80	R\$ 7.264,75	R\$ 7.627,99	R\$ 8.009,39
NÍVEL II	R\$ 6.234,22	R\$ 6.545,94	R\$ 6.873,24	R\$ 7.216,89	R\$ 7.577,74	R\$ 7.956,63	R\$ 8.354,46	R\$ 8.772,18	R\$ 9.210,79
NÍVEL III	R\$ 7.855,13	R\$ 8.247,88	R\$ 8.660,28	R\$ 9.093,29	R\$ 9.547,95	R\$ 10.025,35	R\$ 10.526,62	R\$ 11.052,94	R\$ 11.605,60
NÍVEL IV	R\$ 10.447,31	R\$ 10.969,68	R\$ 11.518,16	R\$ 12.094,07	R\$ 12.698,78	R\$ 13.333,71	R\$ 14.000,40	R\$ 14.700,42	R\$ 15.435,44
GCON	A	B	C	D	E	F	G	H	I
NÍVEL I	R\$ 8.474,27	R\$ 8.897,98	R\$ 9.342,87	R\$ 9.810,02	R\$ 10.300,52	R\$ 10.815,54	R\$ 11.356,33	R\$ 11.924,16	R\$ 12.520,35
NÍVEL II	R\$ 9.745,41	R\$ 10.232,68	R\$ 10.744,31	R\$ 11.281,52	R\$ 11.845,59	R\$ 12.437,88	R\$ 13.059,78	R\$ 13.712,78	R\$ 14.398,41
NÍVEL III	R\$ 12.279,22	R\$ 12.893,18	R\$ 13.537,83	R\$ 14.214,72	R\$ 14.925,46	R\$ 15.671,73	R\$ 16.455,33	R\$ 17.278,10	R\$ 18.141,99
NÍVEL IV	R\$ 16.331,36	R\$ 17.147,92	R\$ 18.005,31	R\$ 18.905,57	R\$ 19.850,85	R\$ 20.843,39	R\$ 21.885,59	R\$ 22.979,87	R\$ 24.128,85

CÂMARA MUNICIPAL DE LAVRAS
REVISÃO SALARIAL DOS SERVIDORES DO LEGISLATIVO MUNICIPAL
 Percentual de Revisão de 4,2643%
Anexo IX - Vencimentos dos Cargos Efetivos Existentes Antes da Homologação do Concurso Edital Nº 1/2023

Débora Abdala Caetano										
GCT E-A	A	B	C	D	E	F	G	H	I	
NIVEL I							R\$ 11.864,80	R\$ 12.458,05	R\$ 13.080,96	
NIVEL II							R\$ 14.949,66	R\$ 15.697,14	R\$ 16.481,99	
NIVEL III							R\$ 19.883,04	R\$ 20.877,19	R\$ 21.921,05	
Paulo Wagner Veloso										
GCT E-A	A	B	C	D	E	F	G	H	I	
NIVEL II	R\$ 5.847,56	R\$ 6.139,94	R\$ 6.446,95	R\$ 6.769,28	R\$ 7.107,74	R\$ 7.463,13	R\$ 7.836,28	R\$ 8.228,11	R\$ 8.639,51	
NIVEL III	R\$ 7.777,25	R\$ 8.166,11	R\$ 8.574,42	R\$ 9.003,15	R\$ 9.453,30	R\$ 9.925,96	R\$ 10.422,26	R\$ 10.943,38	R\$ 11.490,55	
Patricia Aparecida Terra de Andrade										
GCT E-A	A	B	C	D	E	F	G	H	I	
NIVEL I							R\$ 5.730,56	R\$ 6.017,08	R\$ 6.317,95	
NIVEL II							R\$ 7.220,52	R\$ 7.581,52	R\$ 7.960,62	
NIVEL III							R\$ 9.603,29	R\$ 10.083,44	R\$ 10.587,61	

CÂMARA MUNICIPAL DE LAVRAS
TABELA DE FUNÇÕES GRATIFICADAS

FUNÇÃO GRATIFICADA	VENCIMENTO	Nº VAGAS	VALOR TOTAL	TOTAL 13 MESES	1/3 FÉRIAS	TOTAL ANUAL	VALOR ANUAL x VAGAS
Coordenador	1.500,00	3	4.500,00	58.500,00	1.500,00	60.000,00	180.000,00
Supervisor da Escola do	1.100,00	1	1.100,00	14.300,00	366,67	14.666,67	14.666,67
Agente de Contratação	2.000,00	1	2.000,00	26.000,00	666,67	26.666,67	26.666,67
		5	7.600,00	98.800,00	2.533,33	101.333,33	221.333,33

CÂMARA MUNICIPAL DE LAVRAS
REVISÃO DO TICKET ALIMENTAÇÃO DOS SERVIDORES DO LEGISLATIVO MUNICIPAL
Percentual de Revisão de 4,2643%
TICKET COM REVISÃO

CARGOS	Nº VAGAS	TICKET 2025	TICKET + REVISÃO 2026	TOTAL 12 MESES	VALOR ANUAL x VAGAS
Efetivos	25	482,22	502,78	6.033,36	150.834,00
Comissionados	23	482,22	502,78	6.033,36	138.767,28
		964,44	1.005,56	12.066,72	289.601,28

SAP